

EPI



EPI





EPI



MODELO EPI



CARACTERÍSTICAS

- Shaiselongue con arcón.
- Respaldos riñoneras y brazos en fibra hueca.
- Estructura de madera de pino.
- Asientos de espuma con muelle ensacado y espuma densidad 37 kg.
- Patas metálicas de gaviota de 3,5 cm y patas traseras redondas de 3 cm.
- Respaldos reclinables.
- Asientos extraíbles.

TAPIZADOS DISPONIBLES:

- CAIRO: antracita, beig oscuro, grafito y perla.
- MAGNOL*: cemento, piedra y plomo.
- EDI*: antracita, camel, marengo y plata.

TAPIZADOS EN STOCK:

- MAGNOL*: cemento y piedra.
- EDI*: camel y marengo.

Alto de asiento a suelo 42 cm
 Fondo de asiento 52 cm
 Fondo de asiento shaiselongue 115 cm
 Peso por modulo sofá 50 kg +/-
 Peso por modulo shaiselongue 45 kg +/-
 Altura cabecero 100 cm
 Fondo estructura modulo shaiselongue 150 cm
 Fondo estructura modulo sofá 80,5 cm

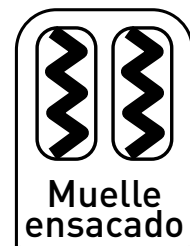
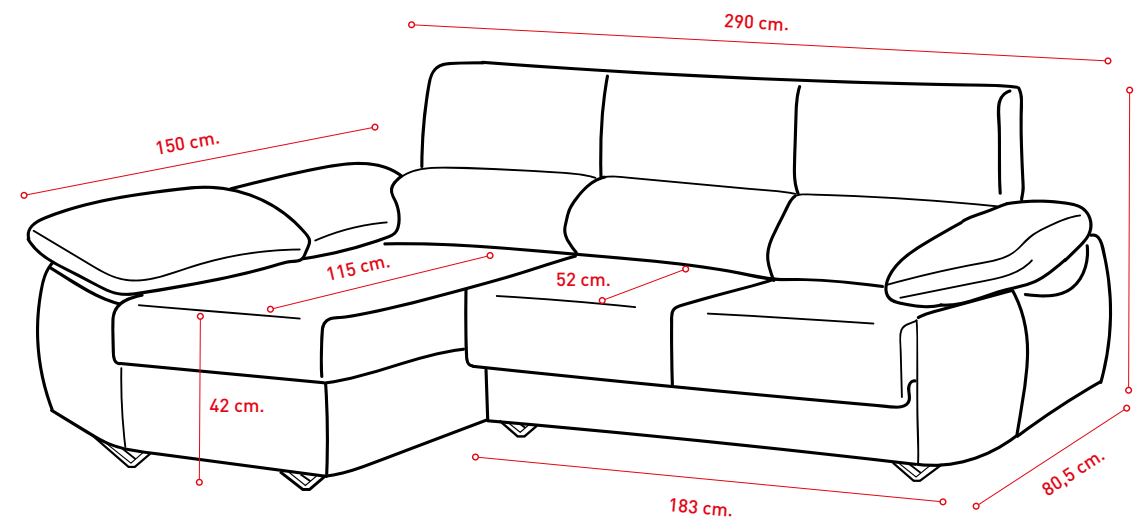

TAPIZADO	PUNTOS
CAIRO	329,00
MAGNOL*	331,25
EDI*	335,00

VALOR DEL PUNTO OFERTA

Cemento



TELA MAGNOL*
Piedra

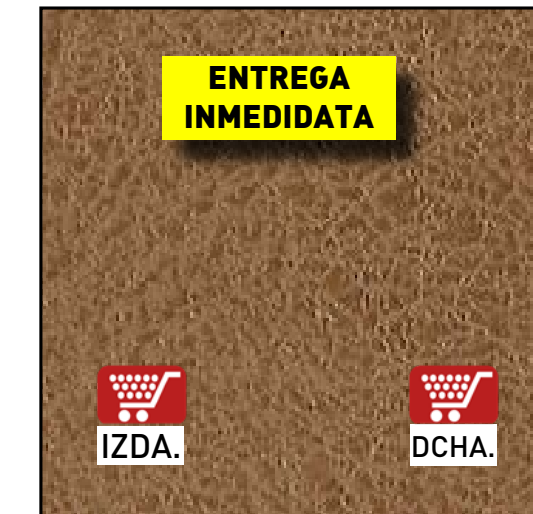

Plomo



TELA CAIRO

Antracita

Beig oscuro

Grafito

Perla

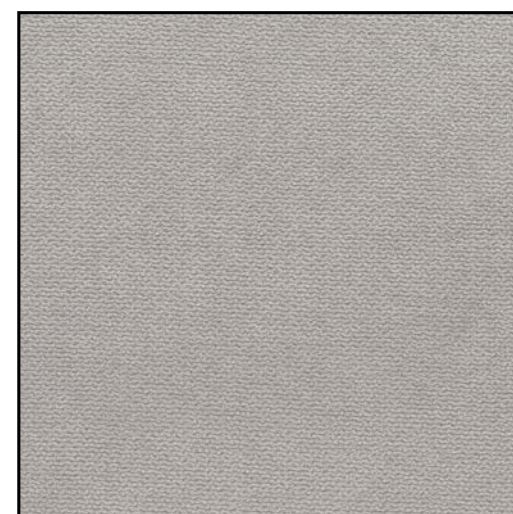
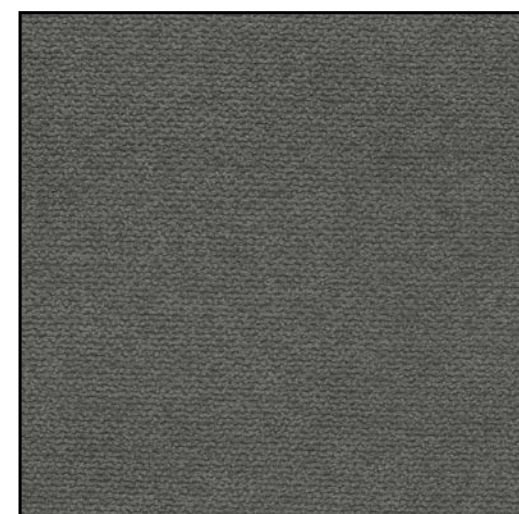
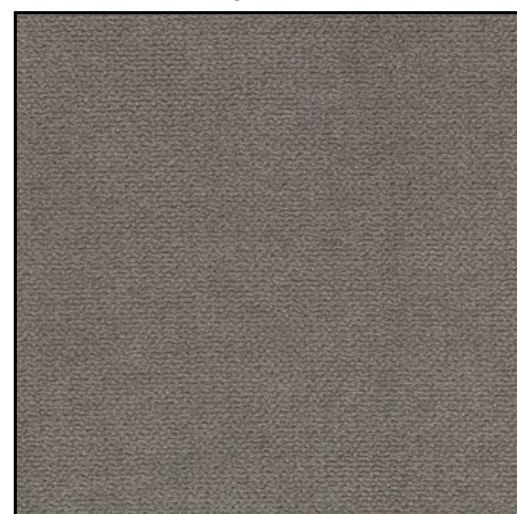
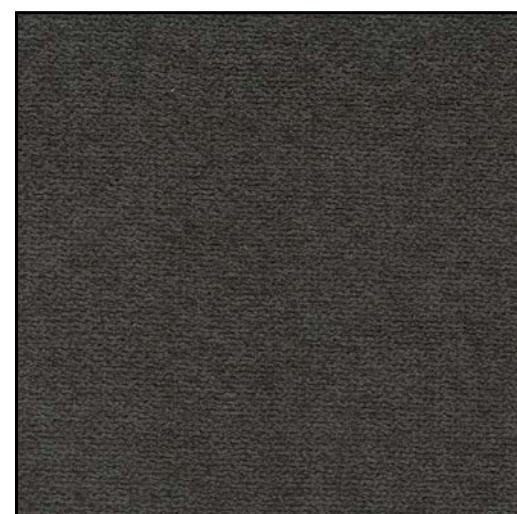

TRATAMIENTO ANTILÍQUIDOS



Antracita

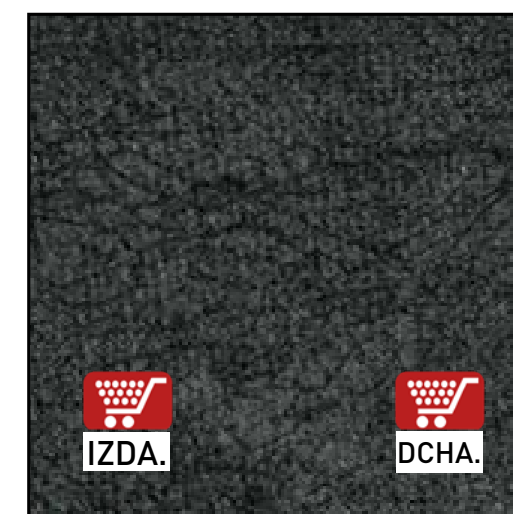

Camel



Marengo



Plata



*Microfibra algodónada.

MODELO EPI

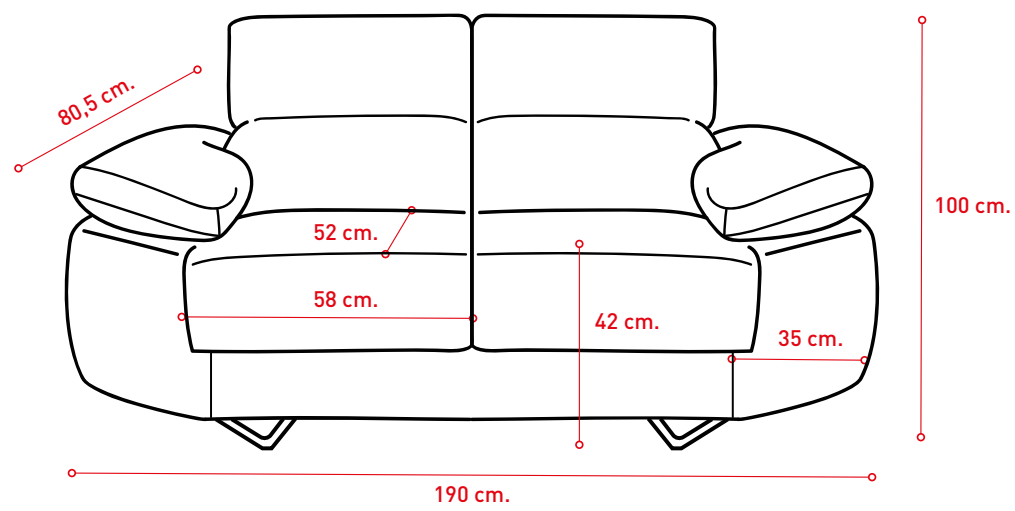
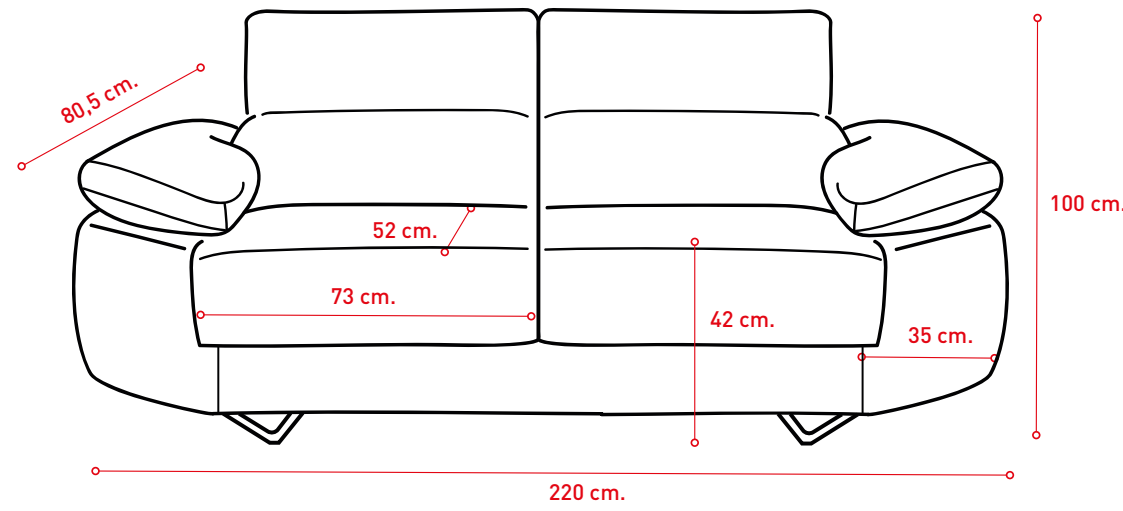

CARACTERÍSTICAS

- Respaldos riñoneras y brazos en fibra hueca.
- Estructura de madera de pino.
- Asientos de espuma con muelle ensacado y espuma densidad 37 kg.
- Patas metálicas de gaviota de 3,5 cm y patas traseras redondas de 3 cm.
- Respaldos reclinables.
- Asientos extraíbles.

TAPIZADOS DISPONIBLES:

- CAIRO: antracita, beig oscuro, grafito y perla.
- MAGNOL*: cemento, piedra y plomo.
- EDI*: antracita, camel, marengo y plata.

TAPIZADO EN STOCK:

- MAGNOL*: cemento.

Alto de asiento a suelo 42 cm
Fondo de asiento 52 cm
Peso por modulo sofá 50 kg +/-
Altura cabecero 100 cm
Fondo estructura modulo sofá 80,5 cm

TAPIZADO	3 PLAZAS	2 PLAZAS	CONJUNTO 3+2
CAIRO	242,50	197,50	440,00
MAGNOL*	246,25	200,00	446,25
EDI*	247,50	201,25	448,75



Cemento



TELA MAGNOL*

Piedra

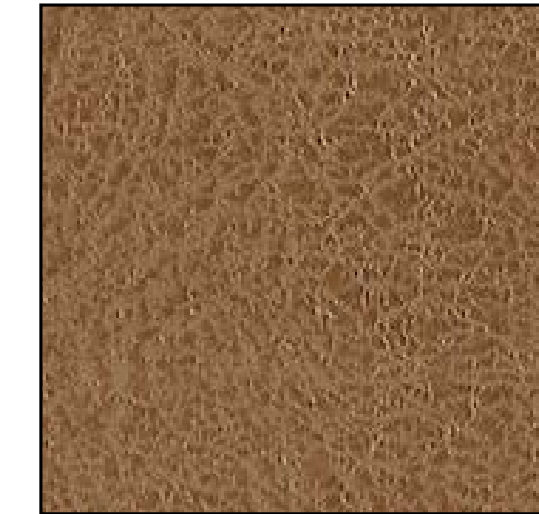

Plomo



VALOR DEL PUNTO OFERTA

TELA CAIRO

Antracita



Beig oscuro

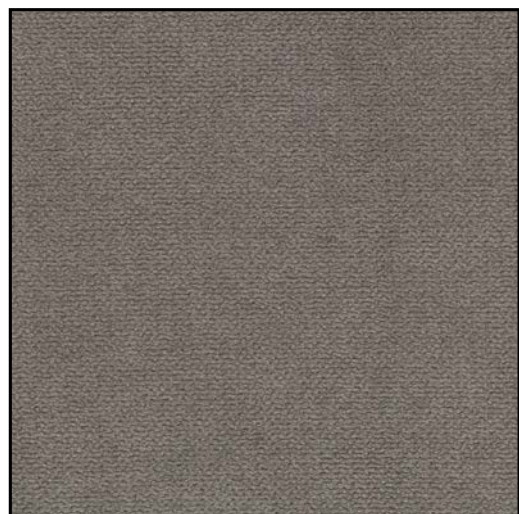

Grafito

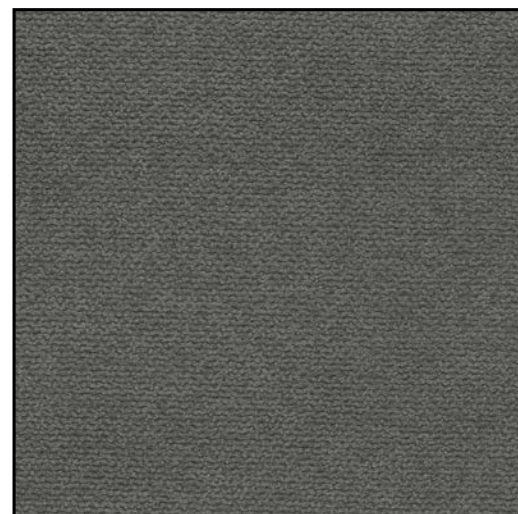

Perla

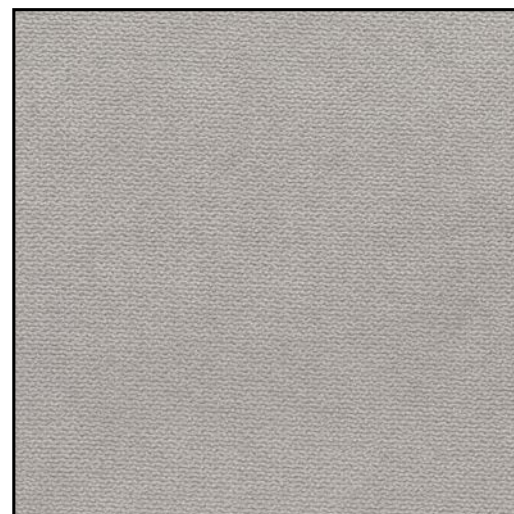

TRATAMIENTO ANTILÍQUIDOS

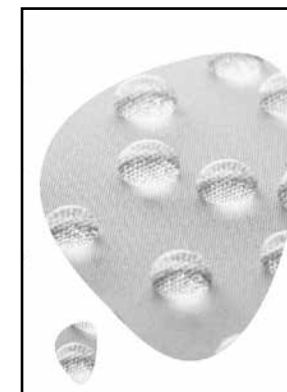

Antracita

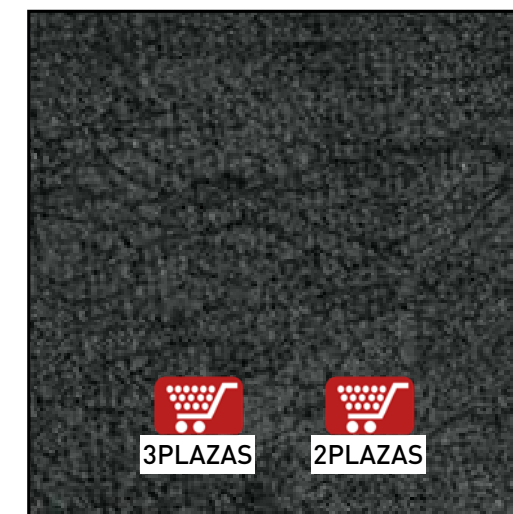

Camel



TELA EDI*

Marengo



Plata



*Microfibra algodónada.



MODELO EPI

CARACTERÍSTICAS

- Respaldos riñoneras y brazos en fibra hueca.
- Estructura de madera de pino.
- Asientos de espuma con muelle ensacado y espuma densidad 37 kg.
- Patas metálicas de gaviota de 3,5 cm y patas traseras redondas de 3 cm.
- Respaldos reclinables.
- Asientos extraíbles.

TAPIZADOS DISPONIBLES:

- CAIRO: antracita, beig oscuro, grafito y perla.
- MAGNOL*: cemento, piedra y plomo.
- EDI*: antracita, camel, marengo y plata.

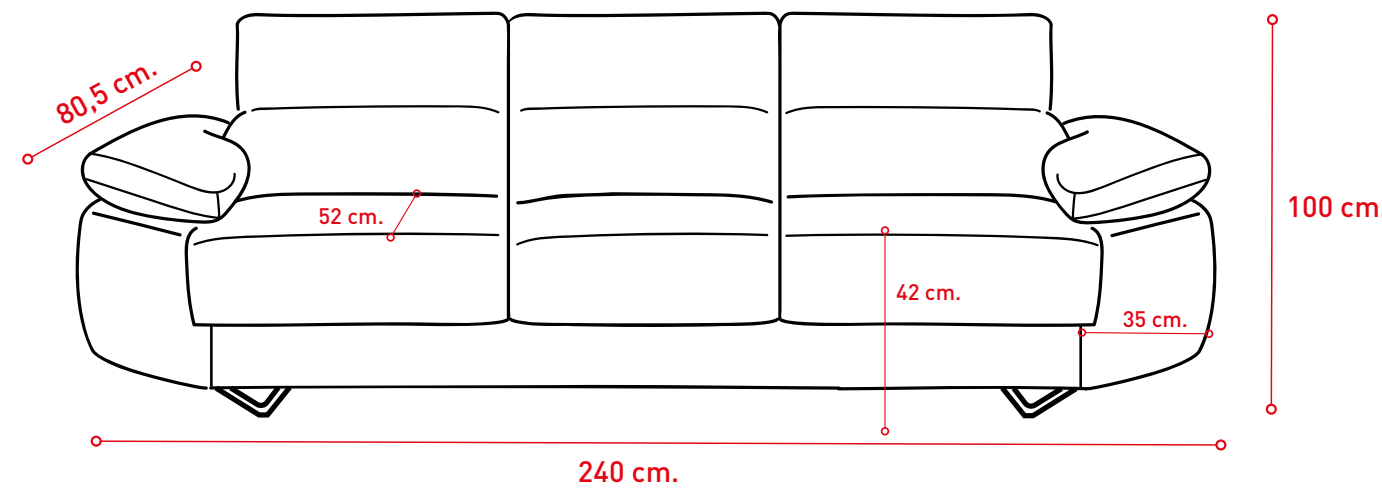

TAPIZADO	PUNTOS
CAIRO	311,25
MAGNOL*	315,00
EDI*	317,50

VALOR DEL PUNTO OFERTA

Cemento



TELA MAGNOL*
Piedra

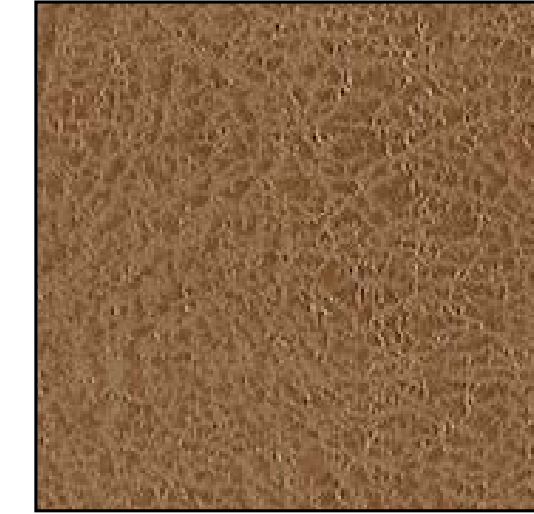

Plomo



Alto de asiento a suelo 42 cm
Fondo de asiento 52 cm
Peso por modulo sofá 50 kg +/-
Altura cabecero 100 cm
Fondo estructura modulo sofá 80,5 cm

TELA CAIRO

Antracita

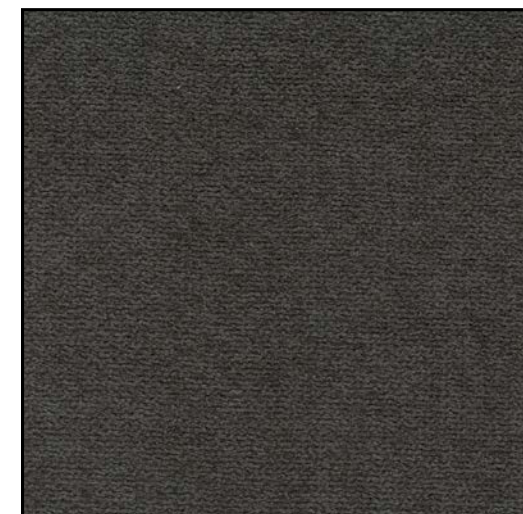

Beig oscuro

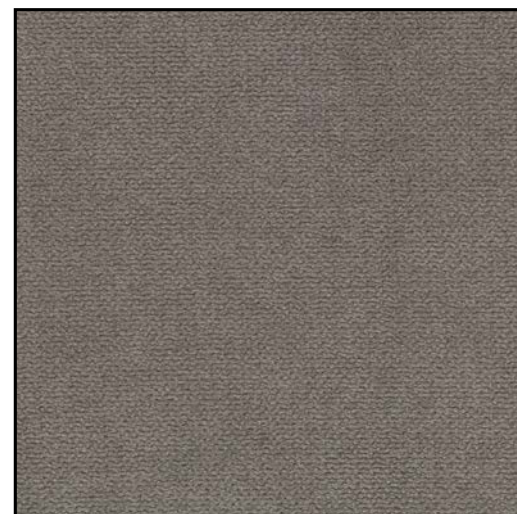

Grafito

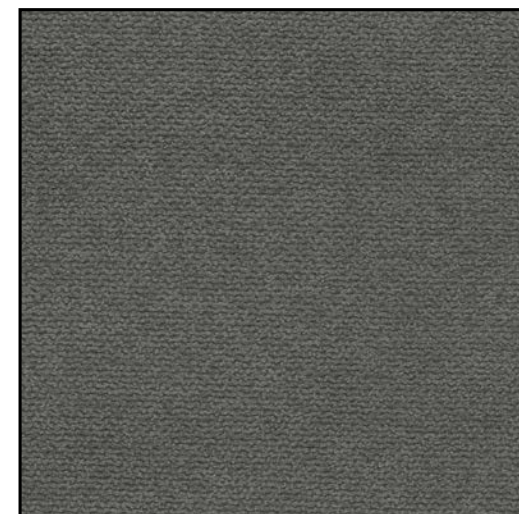

Perla

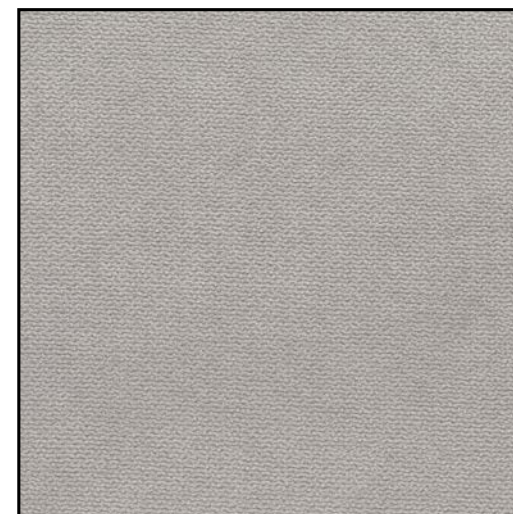

TRATAMIENTO
ANTILÍQUIDOS

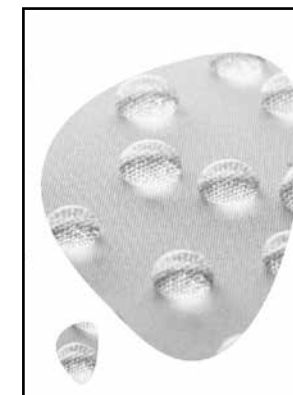

Antracita

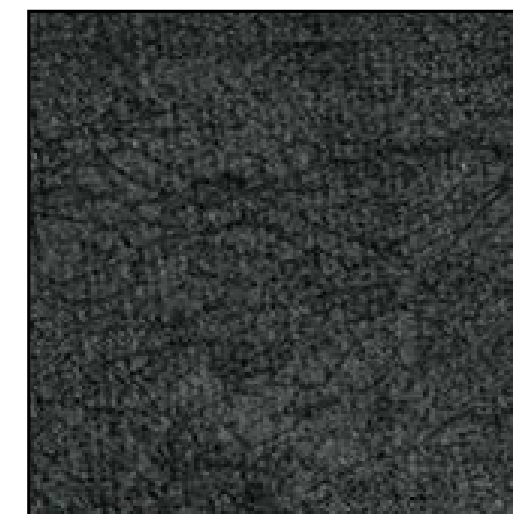

Camel



TELA EDI*

Marengo



Plata



*Microfibra algodónada.