

MODELO KOKE

CARACTERÍSTICAS

- Estructura de madera de pino y aglomerado de 1ª calidad.
- Cincha asiento 80 mm 50% y cincha respaldo 60 mm 80%.
- Cojines asiento bloque de muelles.
- Respaldos y brazos mezcla fibra y goma.
- Respaldos, brazos y cojines de asientos desenfundables.
- Patas delanteras metálicas cromadas.

TAPIZADOS DISPONIBLES:

- NEVADA: 2 - 17
- CAIRO: antracita, beig oscuro, grafito y perla.
- MAGNOL*: cemento, piedra y plomo.
- EDI*: antracita, camel, marengo y plata.

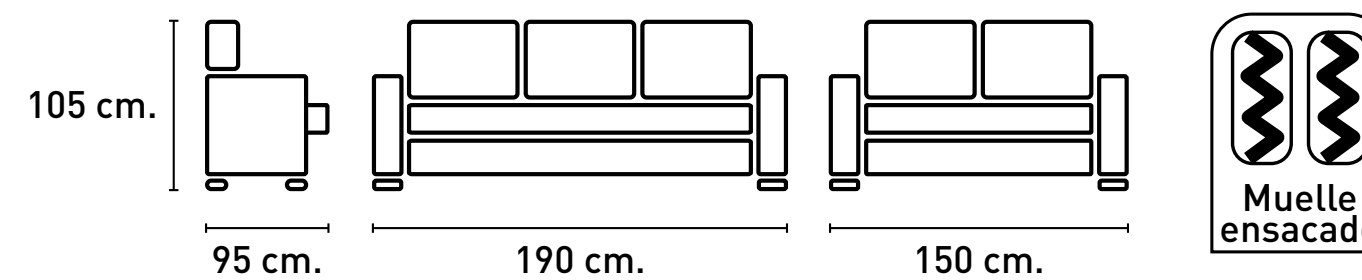

TELA NEVADA

2

17



TAPIZADO	3 PLAZAS	2 PLAZAS	CONJUNTO 3+2
NEVADA	165,00	111,25	276,25
CAIRO	169,38	114,25	283,63
MAGNOL*	172,50	116,25	288,75
EDI*	176,25	118,75	295,00

VALOR DEL PUNTO OFERTA

Cemento



TELA MAGNOL*

Piedra

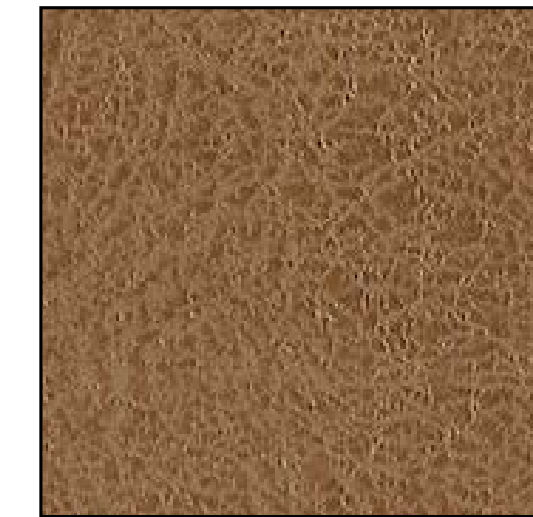

Plomo



TELA CAIRO

Antracita

Beig oscuro

Grafito

Perla

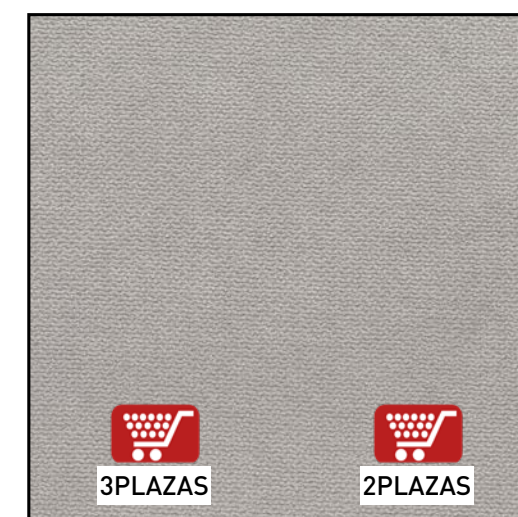
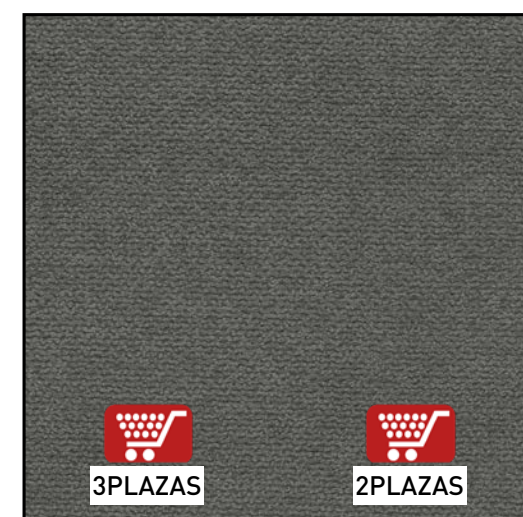
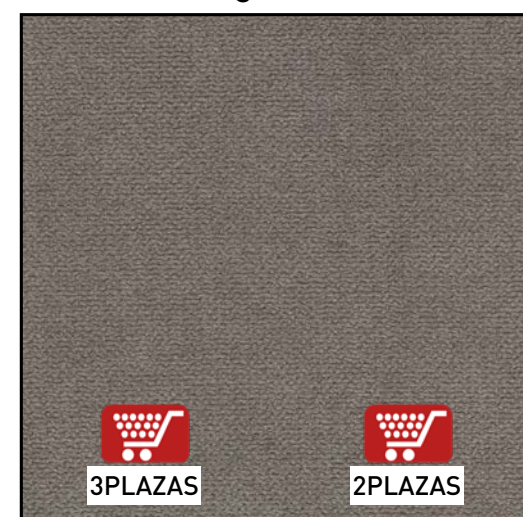

TELA EDI*

Antracita

Camel

Marengo

Plata

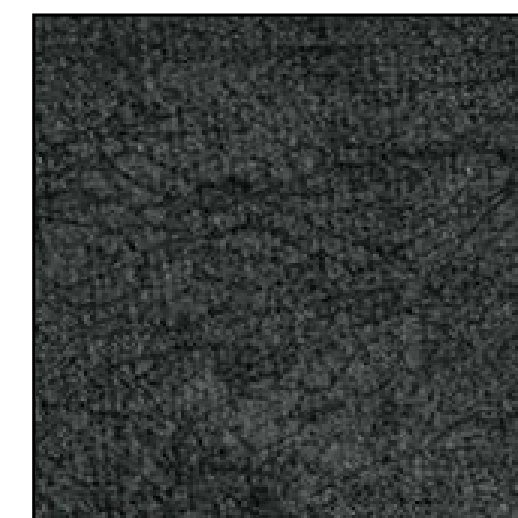

*Microfibra algodónada.