

# PIRINEOS CAMA



RESPALDOS, ASIENTOS Y COJINES DE BRAZO DESENFUNDABLES - RECLINABLE - EXTRAÍBLE XL - SOFÁ 3 PLAZAS 3 ASIENTOS - BRAZO SIESTA

# PIRINEOS CAMA



**RESPALDOS, ASIENTOS Y COJINES DE BRAZO DESENFUNDABLES - RECLINABLE - EXTRAÍBLE XL - BRAZO SIESTA - SHAISELONGUE CAMA CON ARCÓN**

# PIRINEOS CAMA



**RESPALDOS, ASIENTOS Y COJINES DE BRAZO DESENFUNDABLES - RECLINABLE - EXTRAÍBLE XL - BRAZO SIESTA - SHAISELONGUE CAMA CON ARCÓN**

# MODELO PIRINEOS CAMA

## CARACTERÍSTICAS

- Respaldos riñoneras y brazos en fibra.
- Estructura de madera de pino.
- Asientos en espuma de muelle ensacado.
- Brazo corto de 30 cm con brazo siesta almohadilla de espuma con diseño italiano.
- Brazo shaiselongue largo de 30 cm con brazo siesta almohadilla de espuma con diseño italiano.
- Patas de madera altura 2 cm.
- Respaldos reclinables.
- Asientos extraíbles XL, de carro con apoyo al suelo.

## TAPIZADOS DISPONIBLES:

- CAIRO: antracita, beig oscuro, grafito y perla.
- MAGNOL\*: cemento, piedra, plomo.
- EDI\*: camel, marengo, plata y rosa.

## TAPIZADOS EN STOCK:

- EDI\*: antracita, marengo y plata.

TRATAMIENTO ANTILÍQUIDOS

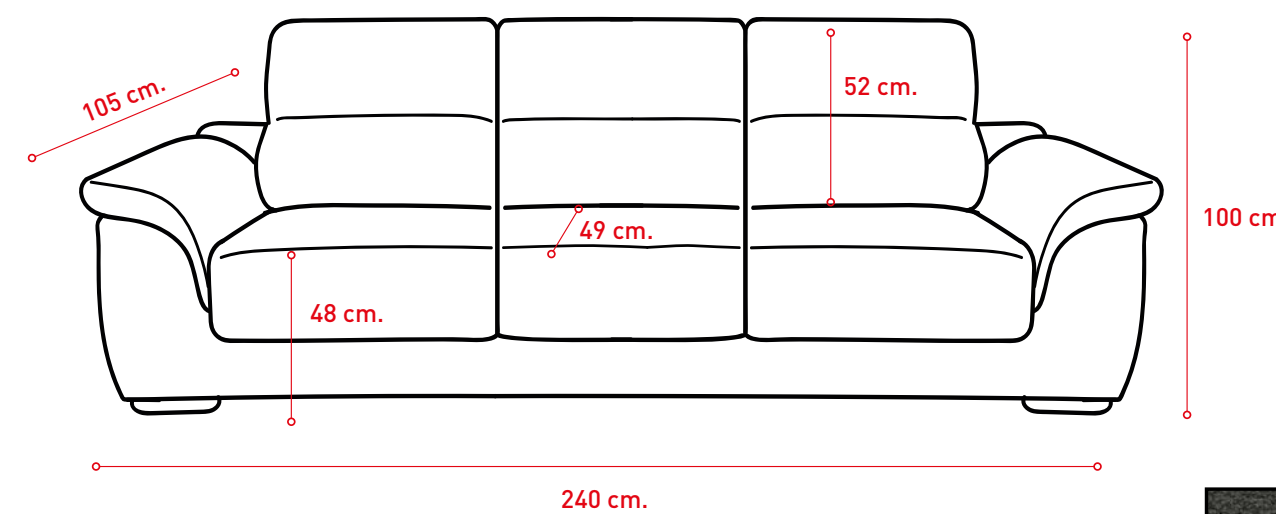

Alto de asiento a suelo 48 cm  
 Fonde de asiento 49 cm  
 Fondo de asiento shaiselongue 115 cm  
 Peso por modulo sofá 54 kg +/-  
 Peso por modulo shaiselongue 66 kg +/-  
 Altura cabecero 100 cm  
 Fondo estructura módulo shaiselongue 150 cm  
 Fondo estructura módulo sofá 105 cm



TAPIZADO	SOFÁ 3 PLAZAS 3 ASI.
CAIRO	476,25
MAGNOL*	480,00
EDI*	481,25

VALOR DEL PUNTO OFERTA

Antracita

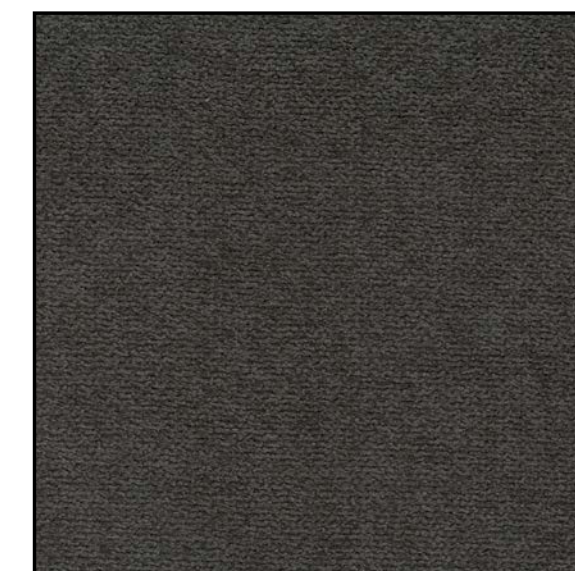

Beig oscuro

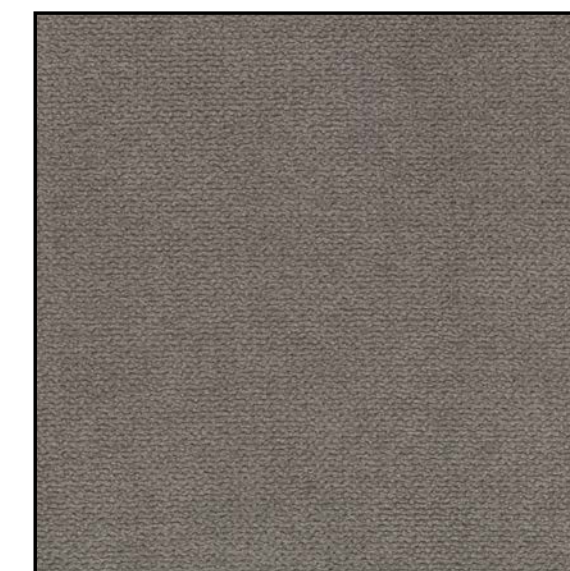

TELA CAIRO

Grafito

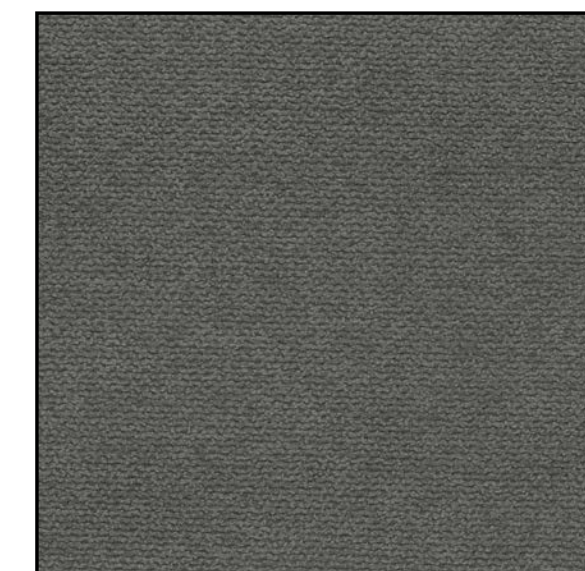

Perla

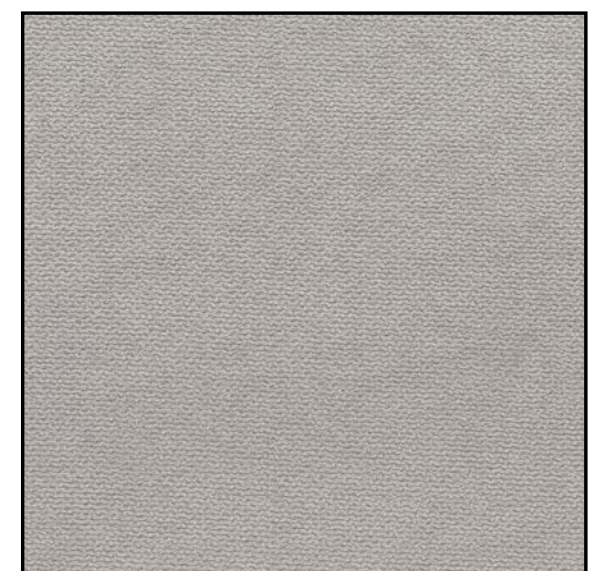

TELA MAGNOL\*

Cemento



Piedra

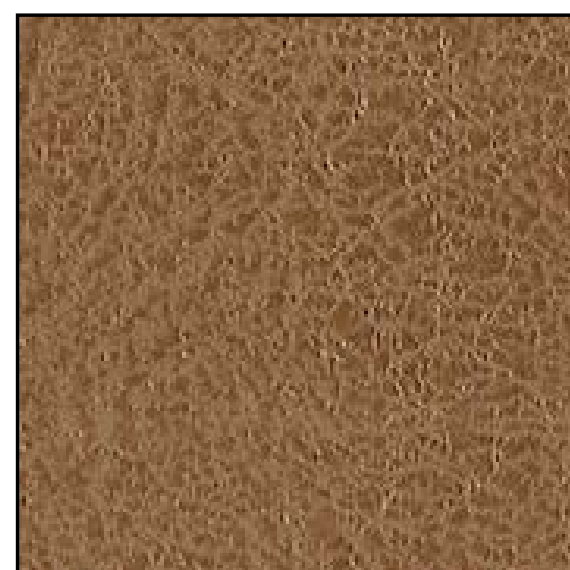

Plomo



Antracita



Camel



TELA EDI\*

Marengo



Plata



Rosa



\*Microfibra algodónada.

# MODELO PIRINEOS CAMA

## CARACTERÍSTICAS

- Shaiselongue CAMA con arcón.
- Respaldos riñoneras y brazos en fibra.
- Estructura de madera de pino.
- Asientos en espuma de muelle ensacado.
- Brazo corto de 30 cm con brazo siesta almohadilla de espuma con diseño italiano.
- Brazo shaiselongue largo de 30 cm con brazo siesta almohadilla de espuma con diseño italiano.
- Patas de madera altura 2 cm.
- Respaldos reclinables.
- Asientos extraíbles XL, de carro con apoyo al suelo.
- Arcón bajo el asiento del módulo shaiselongue.

## TAPIZADOS DISPONIBLES:

- CAIRO: antracita, beig oscuro, grafito y perla.
- MAGNOL\*: cemento, piedra, plomo.
- EDI\*: antracita, camel, marengo, plata y rosa.

## TAPIZADOS EN STOCK:

- EDI\*: antracita, marengo y plata.

TRATAMIENTO ANTILÍQUIDOS

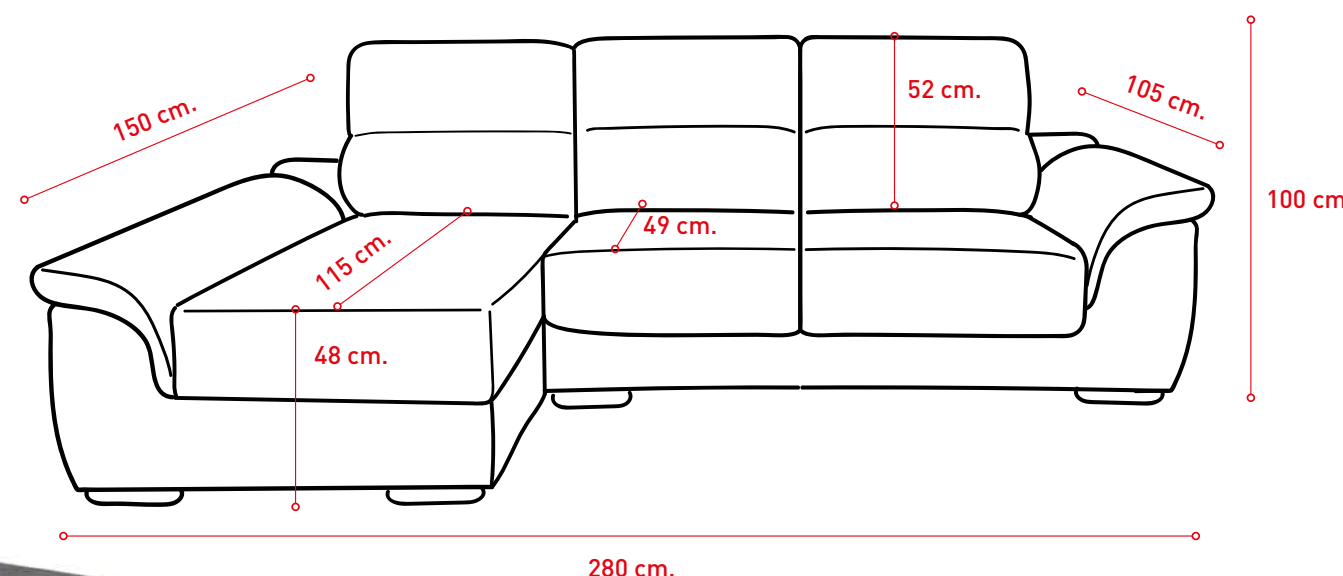
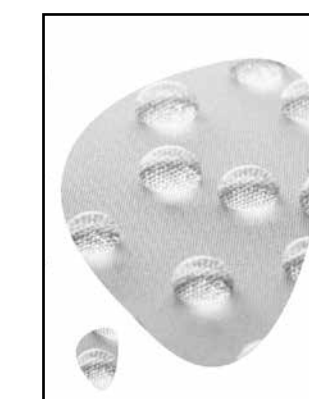

TAPIZADO	SHAISELONGUE CAMA
CAIRO	491,25
MAGNOL*	495,00
EDI*	496,25

VALOR DEL PUNTO OFERTA

Alto de asiento a suelo 48 cm  
 Fonde de asiento 49 cm  
 Fondo de asiento shaiselongue 115 cm  
 Peso por modulo sofá 54kg +/-  
 Peso por modulo shaiselongue 66kg +/-  
 Altura cabecero 100 cm  
 Fondo estructura módulo shaiselongue 150 cm  
 Fondo estructura módulo sofá 105 cm

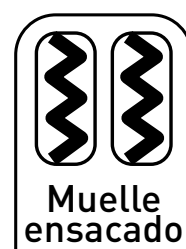

Muelle ensacado

### TELA CAIRO

Antracita

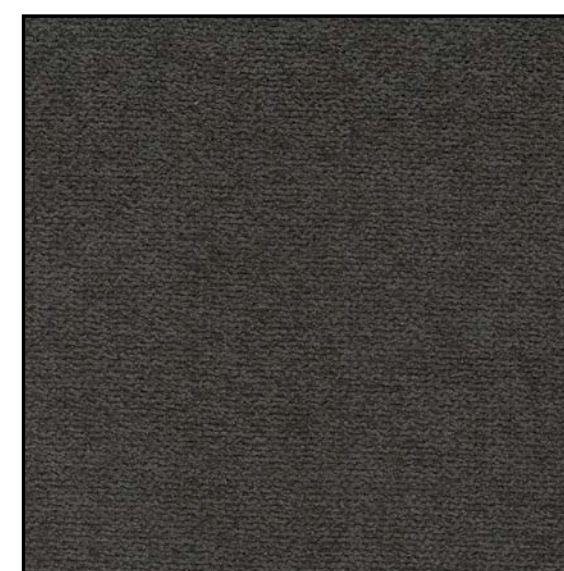

Beig oscuro

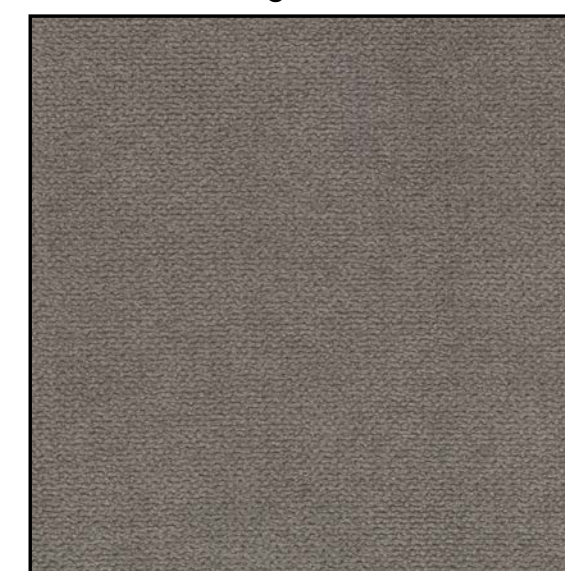

Grafito

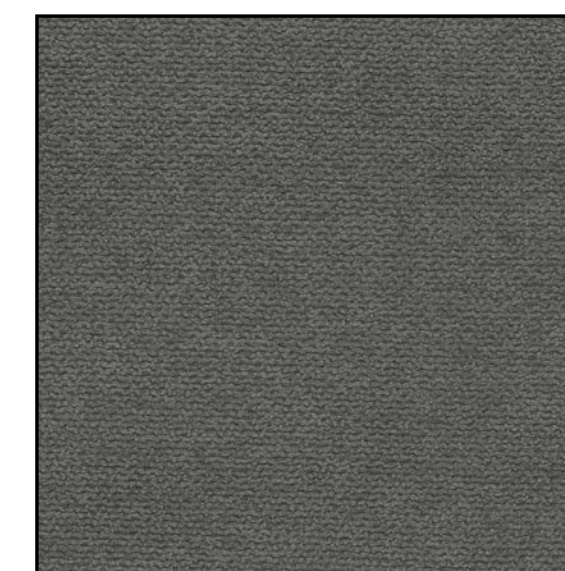

Perla

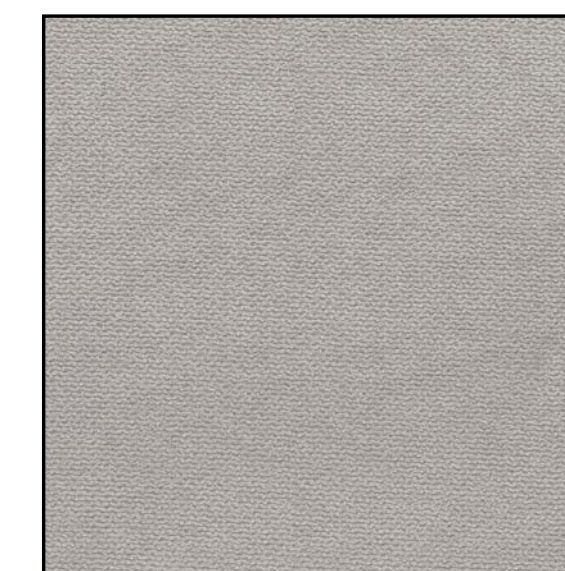

### TELA MAGNOL\*

Cemento



Piedra

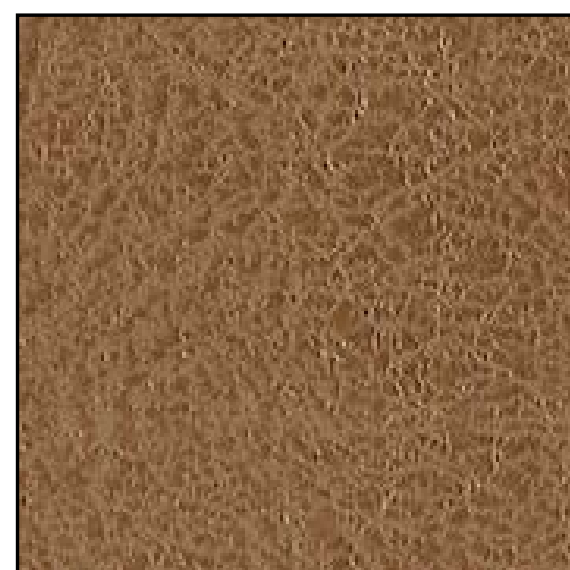

Plomo



Antracita



Camel



### TELA EDI\*

Marengo



Plata



Rosa



\*Microfibra algodónada.